

1:2.5

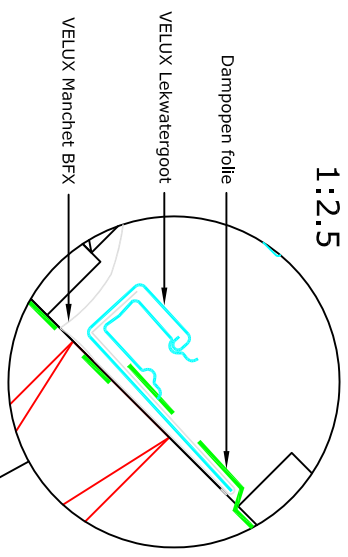

Doorsnede A-A
1:5

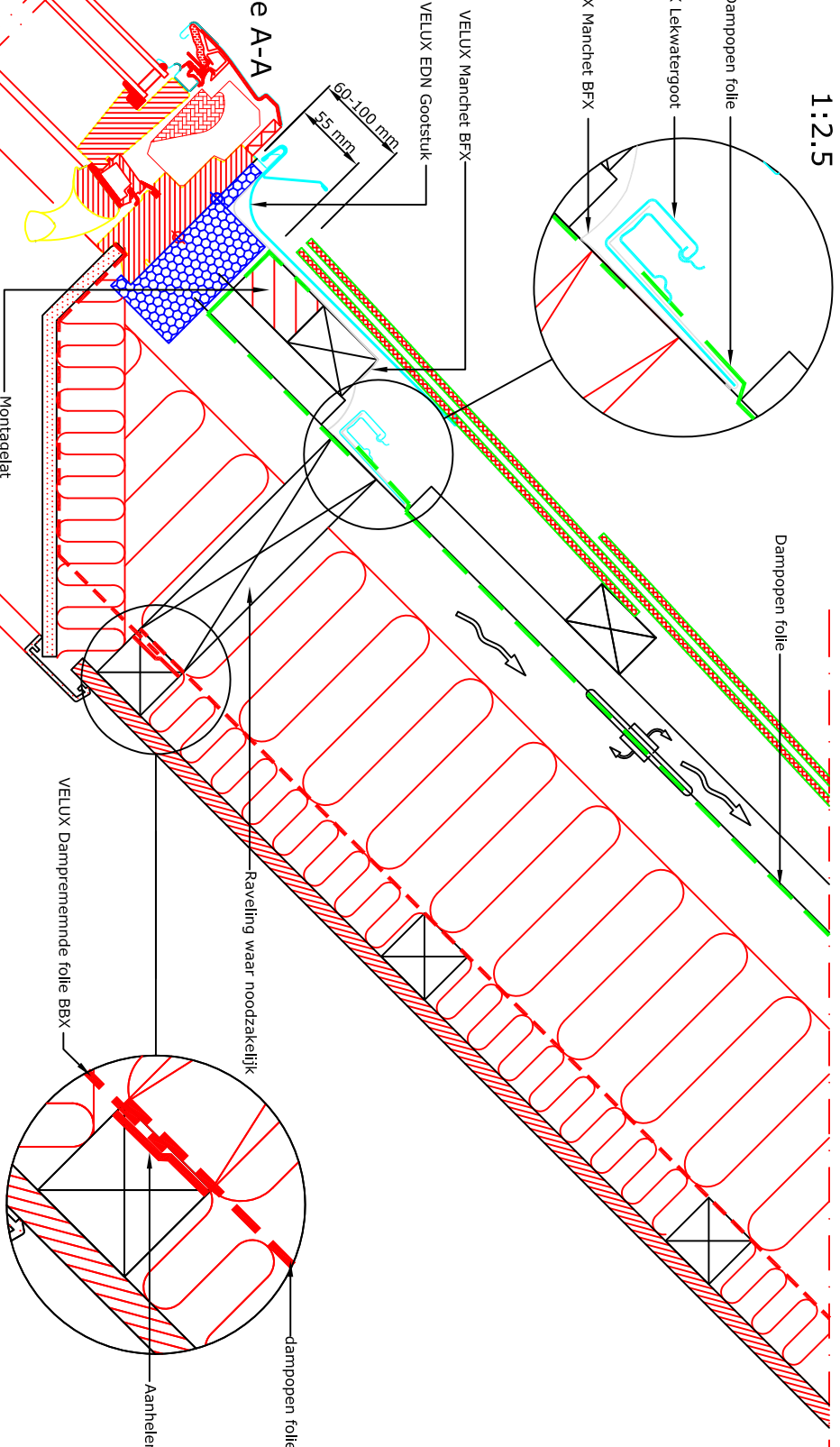

Doorsnede B-B
1:5

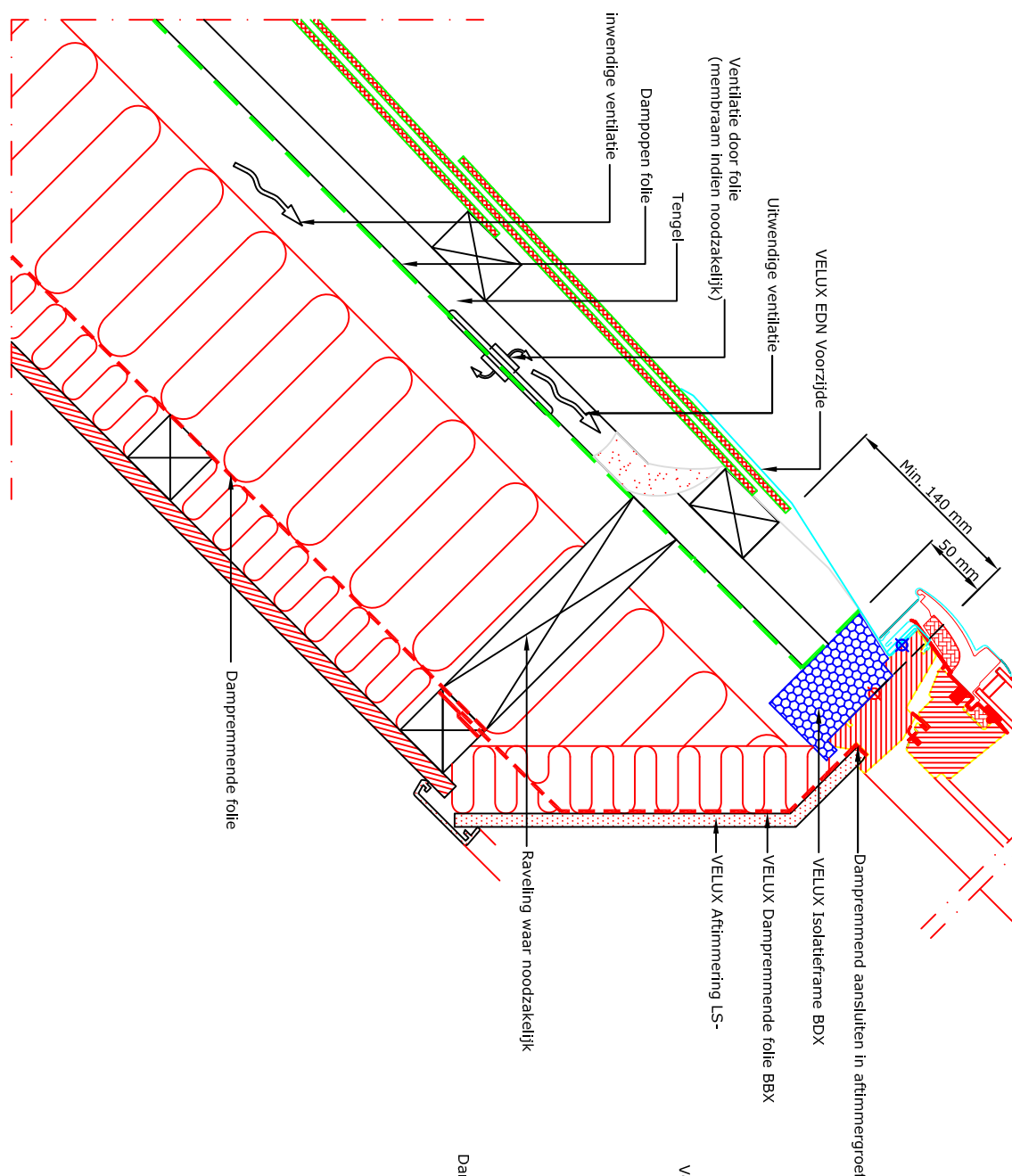
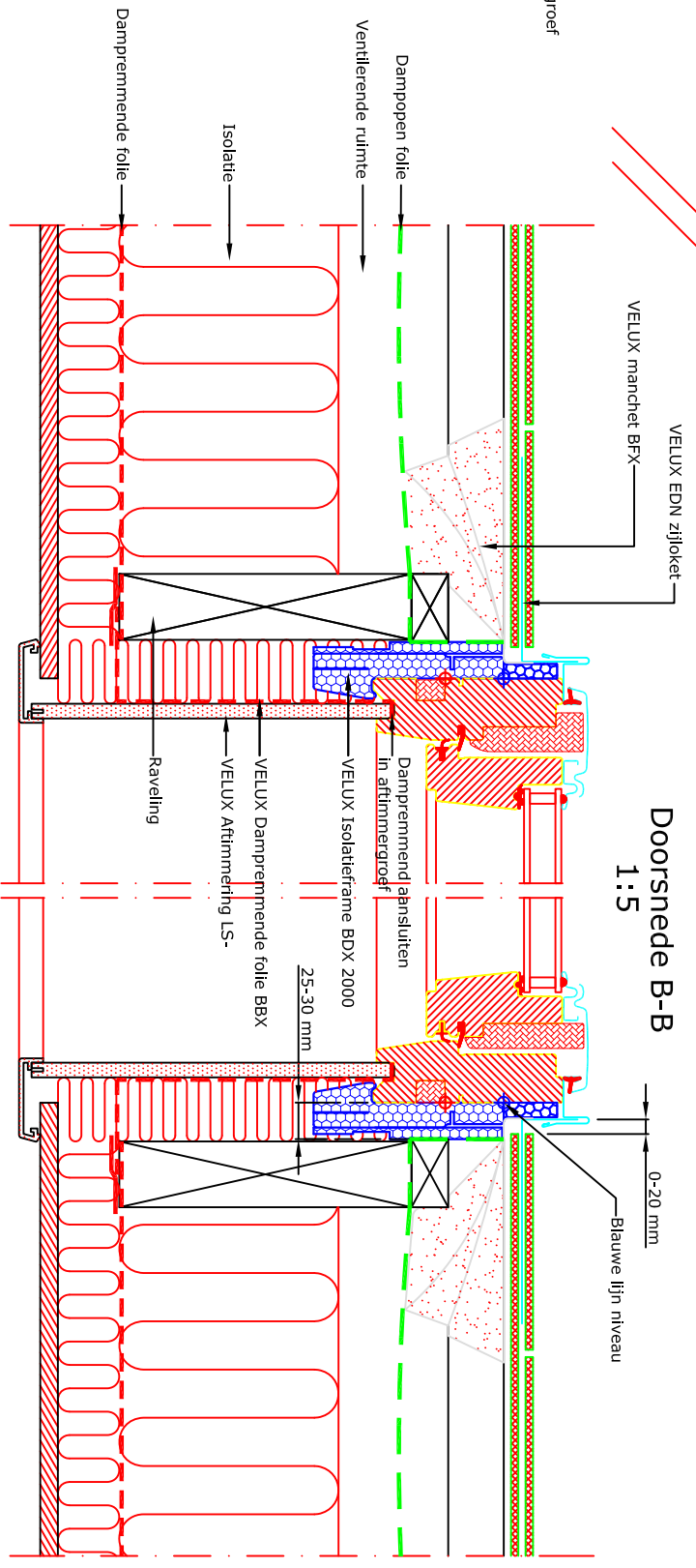

- VELUX Producten:
- GGL 15°-30°
 - EDN 20°-30°
 - BFX
 - BDX
 - LS-BBX
 - Leien < 8 mm
- Dakbedekking:

Let op:
De afgebeelde dakconstructie is slechts als richtlijn te beschouwen. Daarnaast dient de bestaande bouwregelgeving in acht worden genomen bij installatie van het VELUX dakraam.



© VELUX GROUP
VELUX, VELUX logo are registered trademarks

VELUX A/S

VELUX Dakraam GGL gemonteerd in leien	Date 27.11.12	File name EDN-GGL-106-1112	Drawing no. D2
VELUX isolatierame BDV met manchet BFX	All measurement in mm		
VELUX Aftimmering LS- en dampremmende folie BBX			
VELUX gootstuk EDN	SCO		

